



ΔΗΜΟΣ ΛΕΜΕΣΟΥ
ΤΕΧΝΙΚΗ ΥΠΗΡΕΣΙΑ

ΔΡΑΣΕΙΣ ΓΙΑ **ΕΡΓΑ ΠΡΟΤΕΡΑΙΟΤΗΤΑΣ** ΤΟΥ ΣΧΕΔΙΟΥ ΒΙΩΣΙΜΗΣ ΑΣΤΙΚΗΣ ΚΙΝΗΤΙΚΟΤΗΤΑΣ

ΥΠΟ ΤΗΝ ΕΥΘΥΝΗ ΤΟΥ ΔΗΜΟΥ ΛΕΜΕΣΟΥ

ΛΕΜΕΣΟΣ, ΦΕΒΡΟΥΑΡΙΟΣ 2023

2 Σταθμός
Λεωφορείων
πρώην τεμάχιο
Επαμεινώντα

3 Σταθμός
Λεωφορείων οδός
Θεμιστοκλέους

4 Τεμάχιο επί
της οδού
Φερζί Πασά

Κιοπρολουζάντζι, Τεμάχιο Μπαγιάρ, Γιλντιζ, Ναυαρίνου, Γλαδστωνος, Αναστάσιου Σιούκρη και Ολυμπίων

30

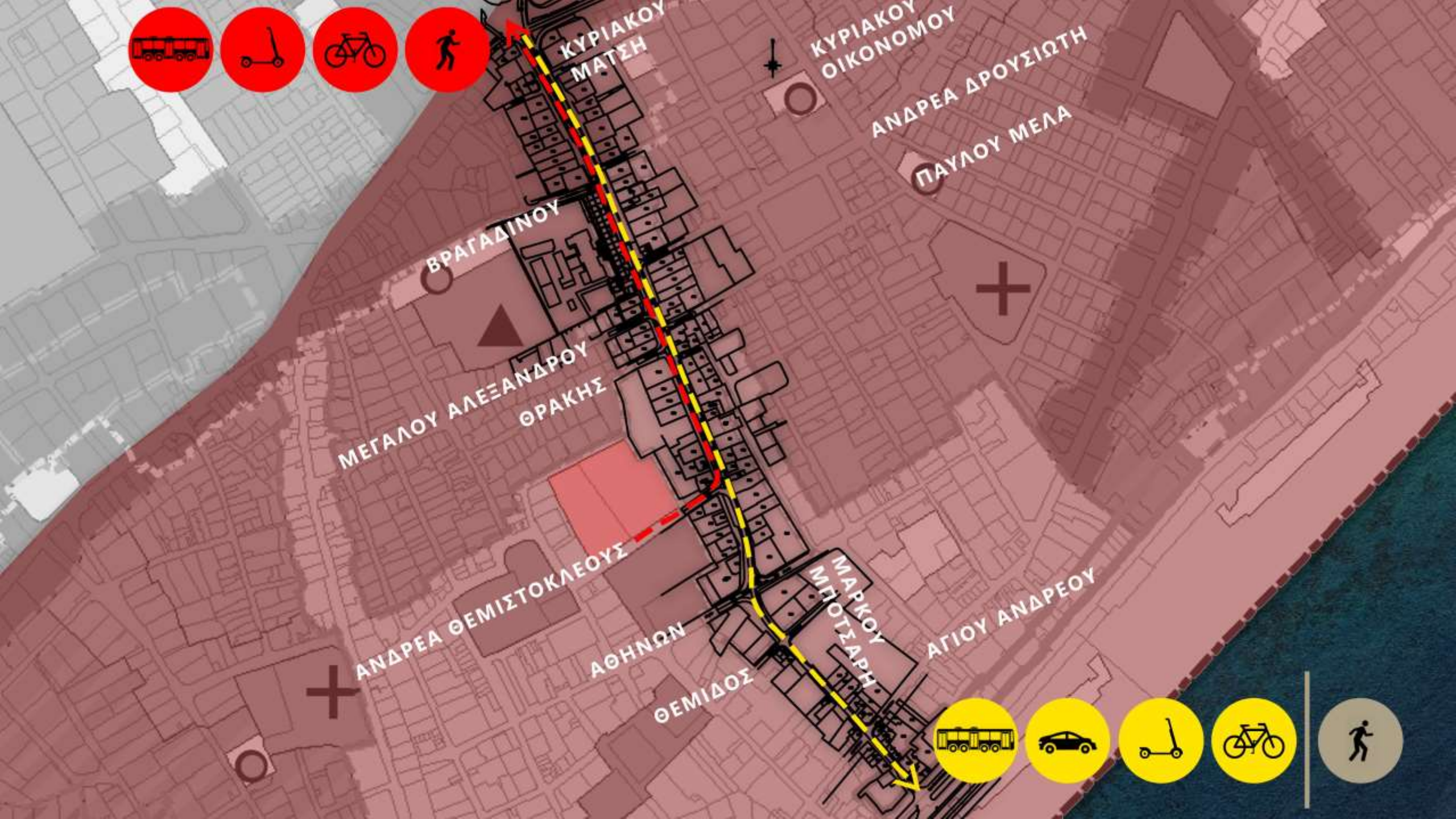

ΚΥΡΙΑΚΟΥ
ΜΑΤΣΗ

ΚΥΡΙΑΚΟΥ
ΟΙΚΟΝΟΜΟΥ

ΑΝΔΡΕΑ ΔΡΟΥΣΙΩΤΗ
ΠΑΥΛΟΥ ΜΕΛΑ

ΒΡΑΓΑΔΙΝΟΥ

ΜΕΓΑΛΟΥ ΑΛΕΞΑΝΔΡΟΥ
ΘΡΑΚΗΣ

ΑΝΔΡΕΑ ΘΕΜΙΣΤΟΚΛΕΟΥΣ
ΑΘΗΝΩΝ

ΘΕΜΙΔΟΣ

ΜΑΡΚΟΥ
ΜΠΟΤΣΑΡΗ

ΑΓΙΟΥ ΑΝΔΡΕΟΥ



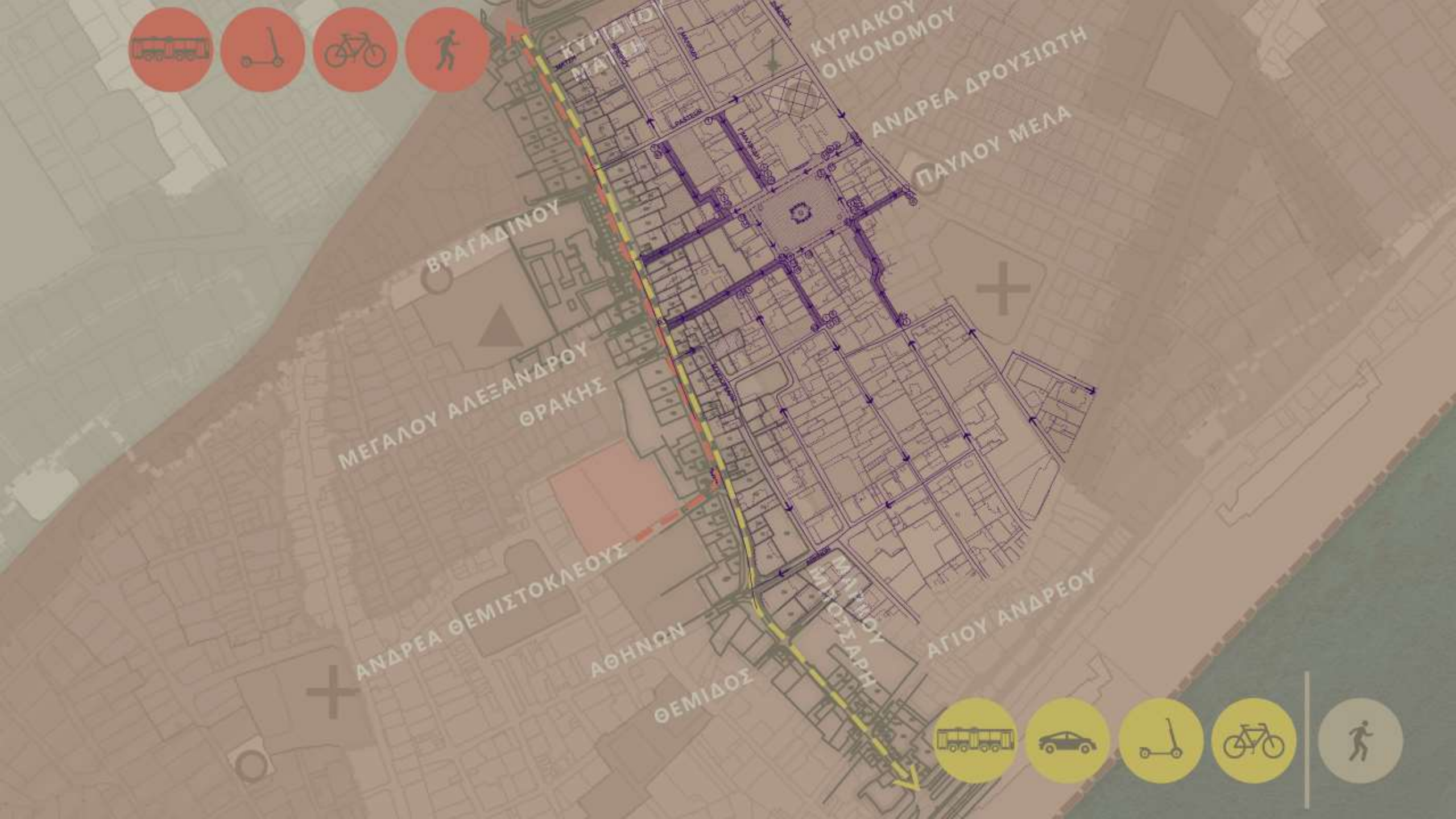

ΚΥΡΙΑΚΗ
ΜΑΛΗ

ΚΥΡΙΑΚΟΥ
ΟΙΚΟΝΟΜΟΥ

ΑΝΔΡΕΑ ΔΡΟΥΣΙΩΤΗ

ΠΑΥΛΟΥ ΜΕΛΑ

ΒΡΑΓΑΔΙΝΟΥ

ΜΕΓΑΛΟΥ ΑΛΕΞΑΝΔΡΟΥ

ΘΡΑΚΗΣ

ΑΝΔΡΕΑ ΘΕΜΙΣΤΟΚΛΕΟΥΣ

ΑΘΗΝΩΝ

ΘΕΜΙΔΟΣ

ΜΙΛΥΝΟΥ
ΜΙΛΩΤΣΑΡΗ

ΑΓΙΟΥ ΑΝΔΡΕΟΥ



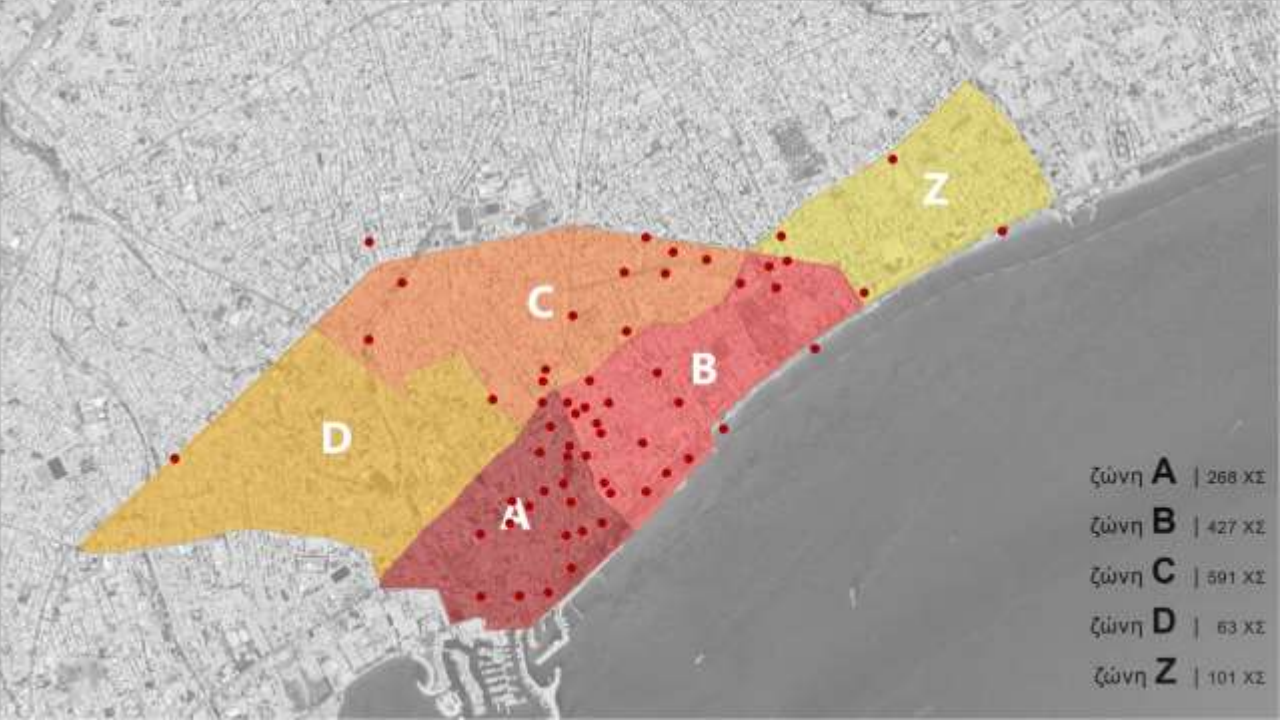
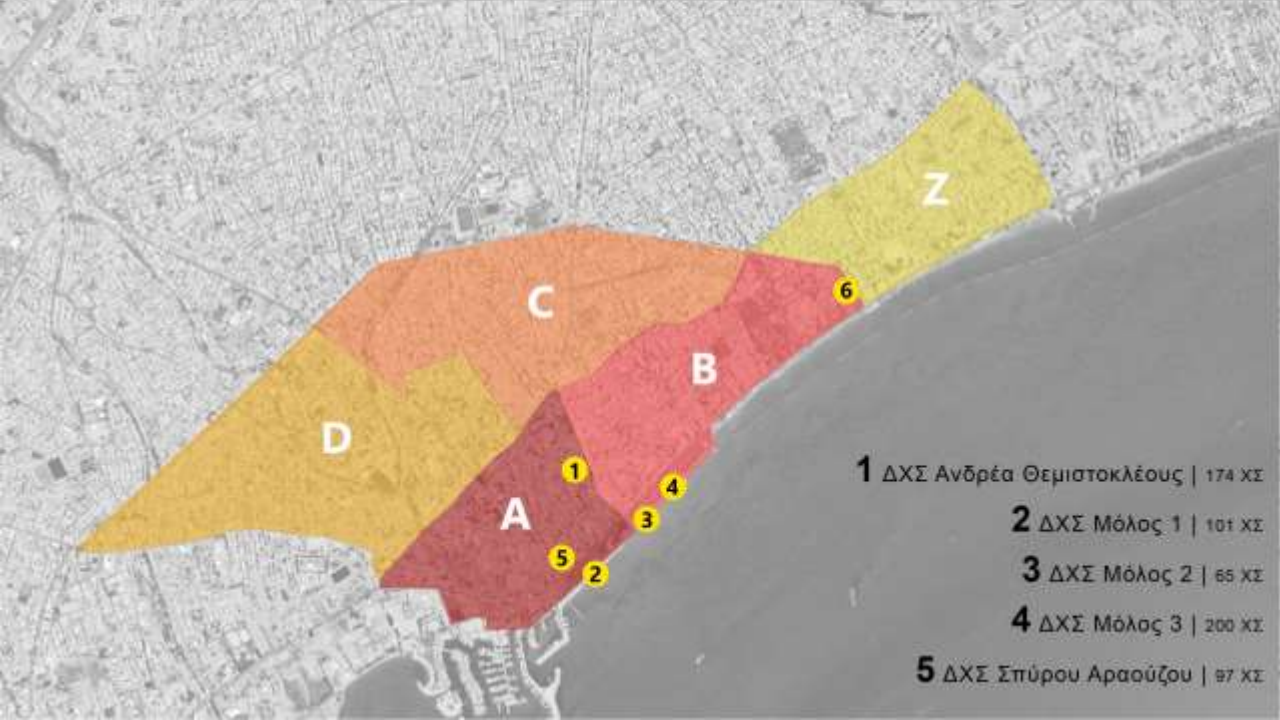

- 1 ΔΧΣ Ανδρέα Θεμιστοκλέους | 174 ΧΣ
- 2 ΔΧΣ Μόλος 1 | 101 ΧΣ
- 3 ΔΧΣ Μόλος 2 | 65 ΧΣ
- 4 ΔΧΣ Μόλος 3 | 200 ΧΣ
- 5 ΔΧΣ Σπύρου Αραούζου | 97 ΧΣ

- ζώνη A | 268 ΧΣ
- ζώνη B | 427 ΧΣ
- ζώνη C | 591 ΧΣ
- ζώνη D | 63 ΧΣ
- ζώνη Z | 101 ΧΣ



ΣΑΣ ΕΥΧΑΡΙΣΤΟΥΜΕ

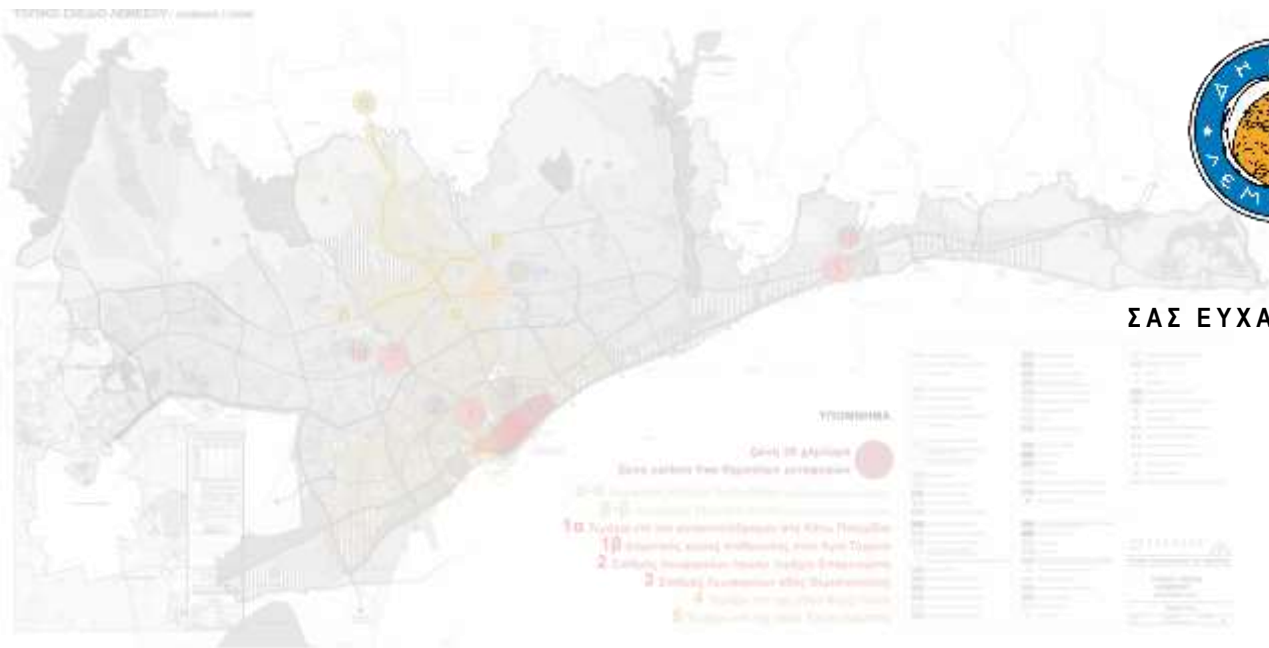

ΔΡΑΣΕΙΣ ΓΙΑ ΕΡΓΑ ΠΡΟΤΕΡΑΙΟΤΗΤΑΣ

ΤΟΥ ΣΧΕΔΙΟΥ ΒΙΩΣΙΜΗΣ ΑΣΤΙΚΗΣ ΚΙΝΗΤΙΚΟΤΗΤΑΣ

ΥΠΟ ΤΗΝ ΕΥΘΥΝΗ ΤΟΥ ΔΗΜΟΥ ΛΕΜΕΣΟΥ

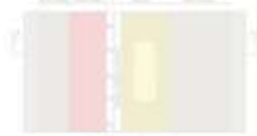

ΚΑΤΑΛΟΓΟΣ ΜΕΤΡΩΝ ΚΑΙ ΑΡΜΟΔΙΟΤΗΤΕΣ

(ΥΜΕΕ) ΥΠΟΥΡΓΕΙΟ ΜΕΤΑΦΟΡΩΝ ΕΠΙΚΟΙΝΩΝΙΩΝ ΚΑΙ ΕΡΓΩΝ

(ΤΠΟ) ΤΜΗΜΑ ΠΟΛΕΟΔΜΙΑΣ ΚΑΙ ΟΙΚΗΣΕΩΣ

ΤΟΠΙΚΗ ΑΡΧΗ

ΑΡ. ΜΕΤΡΟΥ	ΠΕΡΙΓΡΑΦΗ ΜΕΤΡΟΥ	ΕΥΘΥΝΗ
ID01	ΒΕΛΤΙΩΜΕΝΗ ΥΠΗΡΕΣΙΑ ΔΗΜΟΣΙΩΝ ΜΕΤΑΦΟΡΩΝ	ΥΜΕΕ
ID02	ΣΤΑΘΜΟΙ ΜΕΤΕΠΙΒΙΒΑΣΗΣ	ΥΜΕΕ
ID03	ΣΤΑΘΜΟΙ ' PARK AND RIDE'	ΥΜΕΕ
ID04	ΚΕΝΤΡΙΚΟΣ ΣΤΑΘΜΟΣ ΛΕΩΦΟΡΕΙΩΝ (ΘΕΜΙΣΤΟΚΛΕΟΥΣ)	ΥΜΕΕ (50%) / ΤΑ (50%)
ID05	ΣΤΑΣΕΙΣ/ ΣΤΕΓΑΣΤΡΑ ΔΗΜΟΣΙΩΝ ΜΕΤΑΦΟΡΩΝ	ΥΜΕΕ
ID06	ΛΕΩΦΟΡΕΙΟΛΩΡΙΔΕΣ ΣΤΟΝ ΠΑΡΑΛΙΑΚΟ ΔΡΟΜΟ	ΥΜΕΕ
ID07	ΑΝΑΠΛΑΣΗ ΔΡΟΜΟΥ ΓΙΑ ΛΕΩΦΟΡΕΙΟΛΩΡΙΔΕΣ ΣΤΟΥΣ ΚΑΘΕΤΟΥΣ ΔΡΟΜΟΥΣ	ΤΠΟ(80%) / ΤΑ (20%)
ID08	ΚΑΤΑΣΚΕΥΗ ΑΚΤΑΙΑΣ ΟΔΟΥ	ΤΠΟ(80%) / ΤΑ(20%)
ID09	ΠΕΖΟΔΡΟΜΟΠΟΙΗΣΗ ΤΟΥ ΚΕΝΤΡΟΥ ΠΟΛΗΣ ΤΗΣ ΛΕΜΕΣΟΥ	ΤΟΠΙΚΗ ΑΡΧΗ
ID10	ΖΩΝΗ ΗΠΙΑΣ ΚΥΚΛΟΦΟΡΙΑΣ (<30KM/H)	ΤΟΠΙΚΗ ΑΡΧΗ
ID11	ΜΟΝΟΔΡΟΜΗΣΕΙΣ ΣΤΟ ΚΕΝΤΡΟ ΠΟΛΕΩΣ	ΤΟΠΙΚΗ ΑΡΧΗ
ID12	ΠΟΔΗΛΑΤΟΔΡΟΜΟΙ ΣΕ ΟΛΟΥΣ ΤΟΥΣ ΚΥΡΙΟΥΣ ΟΔΙΚΟΥΣ ΑΞΟΝΕΣ	ΥΜΕΕ (80%) / ΤΑ (20%)
ID13	ΠΟΔΗΛΑΤΟΔΡΟΜΟΙ ΣΕ ΔΕΥΤΕΡΕΥΟΝΤΕΣ ΟΔΙΚΟΥΣ ΑΞΟΝΕΣ (FEEDER LINES)	ΤΟΠΙΚΗ ΑΡΧΗ
ID14	ΠΟΔΗΛΑΤΟΔΡΟΜΟΙ ΣΤΟ ΠΑΡΑΛΙΑΚΟ ΔΡΟΜΟ	ΥΜΕΕ (80%) / ΤΑ (20%)
ID15	ΑΣΦΑΛΗ ΚΑΙ ΚΑΛΥΜΜΕΝΑ ΠΟΔΗΛΑΤΟΣΤΑΣΙΑ	ΤΟΠΙΚΗ ΑΡΧΗ
ID16	ΑΣΦΑΛΕΙΣ ΔΙΑΒΑΣΕΙΣ ΠΕΖΩΝ	ΤΟΠΙΚΗ ΑΡΧΗ
ID17	ΠΕΖΟΔΡΟΜΙΑ ΜΕ ΚΑΤΑΛΛΗΛΕΣ ΥΠΟΔΟΜΕΣ	ΤΟΠΙΚΗ ΑΡΧΗ
ID18	ΣΥΣΤΗΜΑΤΑ ΕΥΦΥΩΝ ΜΕΤΑΦΟΡΩΝ	ΥΜΕΕ
ID19	ΜΕΤΡΑ ΗΠΙΑΣ ΚΥΚΛΟΦΟΡΙΑΣ ΣΤΟ ΚΕΝΤΡΟ ΤΗΣ ΠΟΛΗΣ ΚΑΙ ΣΤΟΥΣ 5 ΔΗΜΟΥΣ	ΤΟΠΙΚΗ ΑΡΧΗ
ID20	ΠΟΛΙΤΙΚΗ ΣΤΑΘΜΕΥΣΗΣ - ΑΥΤΟΧΡΗΜΑΤΟΔΟΤΟΥΜΕΝΟ	ΤΟΠΙΚΗ ΑΡΧΗ
ID21	ΑΣΦΑΛΕΙΣ ΖΩΝΕΣ ΣΤΗΝ ΠΕΡΙΜΕΤΡΟ ΔΗΜΟΤΙΚΩΝ ΣΧΟΛΕΙΩΝ	ΤΟΠΙΚΗ ΑΡΧΗ
ID22	ΒΕΛΤΙΩΣΗ ΟΔΙΚΗΣ ΑΣΦΑΛΕΙΑΣ ΣΕ ΣΥΓΚΕΚΡΙΜΕΝΑ ΟΔΙΚΑ ΤΜΗΜΑΤΑ	ΥΜΕΕ
ID23	ΠΡΟΓΡΑΜΜΑΤΙΣΜΕΝΑ ΟΔΙΚΑ ΕΡΓΑ	ΤΠΟ(80%) / ΤΑ(20%)